

13. Productomschrijving

Project	Functie introductie	
Systeem	Taal	Simplified Chinese / Traditional Chinese / English / Russian / Spanish / French / German / Japanese / Korean / Arabic / Italian / Portuguese
	Interface	Grafische menubediening
	Operatie	Aanraken
Video display	Real-time weergave	10,26 inch HD IPS-scherm, 1600*600
	Schermb beveiliging	Kan worden uitgeschakeld/10 seconden/30 seconden/1 minuut
Sma1:	Wi-Fi	Supports Apple CarPlay / Android Auto / Apple AirPlay / Miracast
	Rechtstreekse telefoontjes	Ondersteuning voor Bluetooth
Audio deel	Microfoon	Ondersteuning voor voice-bediening, menu kan worden ingesteld om uit te schakelen
	Audio-uitgang	You can select three modes: native speaker play/ BT transmission/FM transmission
Stroomvoorziening	Opgenomen vermogen	Type-C netsnoer / 12-24V ingang / 5V uitgang geïntegreerde lijn / sigarettenaansteker
Other	Working temperatuur	-4-149 ° F (-20 ° C-65 ° C)

Handleiding



Map

1. Lijst met productsamenstelling	
2. Produktoverzicht	
3. Bedrading instructies	
4. Installatie van achteruitkijkcamera	
5. Specificaties SD-kaart	
6. Thema achtergrond	
7. Schermweergave	
8. Selectie van rijgewoonten	
9. ADAS	
10. Track afspelen	
11. Interface specificatie	
A. Apple Carplay	
B. Andorid Auto	11
C. Apple AirPlay	11
D. Miracast	12
E. Dashcam bekijken	13
F. Montuur	
G. Archief	14
H. Audio	16
12. Probleemoplossing	
13. Productomschrijving	17
g	19
.....	21

Vorzorgsmaatregelen:

1. Gebruik tijdens het rijden de R41026 niet om uw af te leiden
Let op om ongelukken te voorkomen.
2. Tijdens het gebruik van R41026 moet please zich houden aan de verkeersregels en veiligheidsvoorschriften voor het wegverkeer om veilig rijden te garanderen.
3. Controleer regelmatig de werkstatus en opslagruimte van R41026 om normaal gebruik en opslag van rijgegevens te garanderen.
4. Vermijd blootstelling R41026 aan hoge temperatuur, lage temperatuur of vochtige omgeving om te voorkomen dat de normale werking.
5. Indien nodig kunt u de instellingen van R41026 aanpassen volgens uw persoonlijke voorkeur en gebruik om te voldoen aan verschillende behoeften.

Disclaimer:

R41026 als hulpapparaat kan de oordeel en besluitvorming over de toestand van de weg. Terwijl gebruik van de R41026, blijf dan zeer alert en rijd zorgvuldig om de veiligheid van uzelf en anderen te waarborgen. De fabrikant is niet verantwoordelijk voor eventuele gevolgen van oneigenlijk gebruik van de R41026.

1. Lijst met productsamenstelling

1. CarPlay dubbele recorder

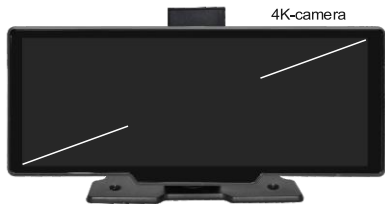

Haakje

2. Type-C netsnoer



12-24V
ingang / 5V
uitgang

Version compatible
Car charger cable
with GPS interface

4. Camera-extensie *NL

2,5 mm koptelefoon



4PIN BMW-kop

5. GPS-antenne (optioneel)



1

3. Achteruitrijcamera

4BESPAAR



AHD 1080P

5. AUX-kabel

Audio-uitgang kabel



6. Accessoires

Accessoires voor achteruitrijcamera's



1

2. Productoverzicht

R41026 heeft een verscheidenheid aan interconnectiemodi voor mobiele telefoons. (CarPlay / Android Auto / AirPlay / Miracast ...) Ondersteuning voor snel opstarten: Linux System Boot in 5 seconden

Wanneer u R41026 voor de eerste keer inschakelt, verschijnt er een begeleidingsscherm, dat u kunt instellen op basis van uw behoeften.



4 Welkom



2 Select the language



Selecteer de tijdzone



4 Set the current time



Voorbeeld interface Kwaliteit beschrijving



De leidraad is voltooid

On-S cre en Sw itc h



2

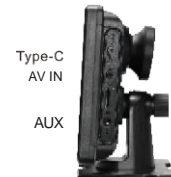

Type-C
AV IN

AUX

3. Bedrading instructies

1. Zoek een plaats op de middenconsole van het voertuig die het zicht van de bestuurder niet hindert of de opnamecamera niet verduistert.

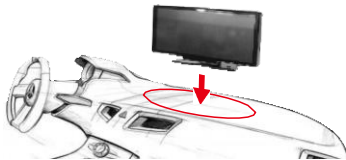

2. Steek de Type-C-connector van de voedingsadapter in het stroomgat aan de zijkant van de R41026.



Type-C-interface

3. Steek de adapter in de opening van de sigarettenaansteker van het voertuig en organiseer het netsnoer.



Aansteker

Note:
Please use the standard cigarette lighter. If you don't use our original charger, you need to buy a high-quality cigarette charger that meets the standards, otherwise it is easy to damage the machine or cause other injuries due to insufficient voltage and heat, and the FM transmission function will not work properly.

4. Start het voertuig en de R41026 start automatisch.



5. Schakel de ADAS-functie in en pas de positie aan (bediening volgens de volgende instructie), pas de camerahoek aan om de zichtlijn van de bestuurder te garanderen. verwijder vervolgens het 3M-plakband aan de onderkant van de beugel en bevestig de R41026 naar de middenconsole.

(ADAS-acties doorverwijzen naar pagina P7)



4. Installatie van achteruitkijkcamera

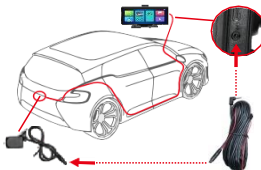

1. Boor een gat van de juiste maat boven/naast de kentekenplaatbevestiging voor camerakabel eroverheen.

2. Bevestig de camera aan de achterkant van de auto met schroeven, de achteruitrijtriggerdraad (rode dunne draad) moet worden aangesloten op de positieve pool van het achteruitrijlicht en gebruik ten slotte de verlengkabel van de camera die op de monitor is aangesloten.

5. Specificaties SD-kaart

De kwaliteit van de SD-kaart heeft een grote invloed op de stabiliteit van video-opnames. Gebruik SD-kaarten van grote merken zoals SanDisk, Kingston, Toshiba en Samsung om veilig video op te nemen. De snelheids certificering moet minimaal U3 zijn. (32-256G)



Formateer de MicroSD-kaart voor het eerste gebruik

6. Thema Achtergrond

Klik op de hoofdinterface-instelling [@] pictogram, klik op het systeem [@] pictogram in het menu, selecteer het thema [@] pictogram voor UI-instellingen [@].

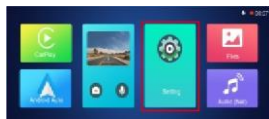

①



②



③



@

7. Schermweergave

Raadpleeg de instellingsstappen van de thema-achtergrond [@] [@] [@] om de systeeminterface te openen en selecteer het pictogram Schermweergave voor

1. Instelling CarPlay-venster

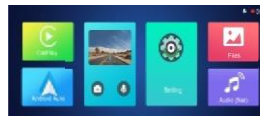

Volledig scherm

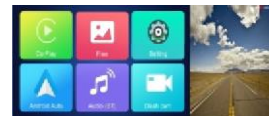

Splitschermmodus

2. Instelling camerabeeld weergavevenster



Split-screen mode(F)



Split-schermmodus (B)



Split scherm mode(F/B)

de instelling.

8. Selectie rijgewoonten

Raadpleeg de instellingsstappen van de thema-achtergrond [@] [2] [3] om de systeeminterface te openen en selecteer het pictogram Rijgewoonte selecteren voor de instelling Links/Rechts.



Left-hand drive mode



Right-hand drive mode

9. ADAS-KALIBRATIE

Raadpleeg de instellingstappen van de thema-achtergrond [@] [2] [@] om de systeeminterface te openen en selecteer het ADAS-pictogram voor AAN/UIT-instellingen.

1. Met het ADAS-pictogram als referentie moet de camerahoek van de recorder worden aangepast aan de optimale positie.



2. De lange groene lijn hierboven moet gericht zijn op de plaats waar de vlakke weg is, waar de weg uit het zicht verdwijnt. De witte lijn hieronder moet worden uitgelijnd met de rijstrookhulplijn op de weg.



360 graden rotatie van de recordercamera, op en neer vrij rekbare lens, instelbaar gezichtsveld om u een betere ervaring te geven.

10. Track afspelen (optioneel)

Notitie:
Het volgen van het pad vereist het gebruik van een voorgeschreven GPS-module en het apparaat moet worden gelokaliseerd voordat het wordt bekeken.



1. Zodra de GPS-positionering is voltooid, worden trajectgegevens gegenereerd en opgeslagen in de video. Het traject kan worden bekeken met behulp van GXPlayer.

1). Stappen om GXPlayer te installeren:

@ Benodigde items: een kaartlezer, een geheugenkaart en een GPS-module.

Plaats de geheugenkaart in het apparaat. Als het apparaat de kaart niet herkent, formateert u deze of koppelt u deze los en sluit u deze opnieuw aan.

@ de GPS-module in het apparaat. De voorbeeldinterface geeft een positioneringspictogram weer, zoals weergegeven in de afbeelding.

@ Plaats de geheugenkaart in de kaartlezer en zoek het gxplayer.exe bestand op de geheugenkaart op de computer, zoals weergegeven in de afbeelding.

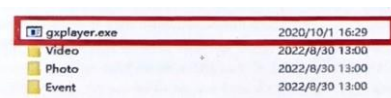

@ Klik om te installeren. Gebruik na de installatie de speler om de video af te spelen om de locatiegegevens te bekijken die in de video zijn opgeslagen.

2. Om het traject te bekijken: speel met een media



@ Raadpleeg de instructies voor de directe WiFi-verbinding om de app te installeren

@ Klik  in de APP-interface na het openen van Roadcam en het verbinden met WiFi

③ The specific steps are as follows: (the following instructions are for iPhone, Android phones have similar steps.)

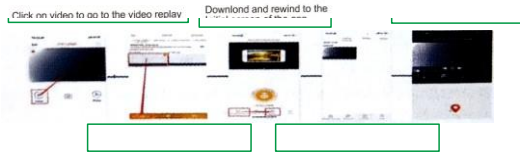

11. Interface specificatie



@ Apple CarPlay: speciaal programma voor schermprojectie van auto's voor mobiele telefoons van Apple

@ Andorid Auto: een speciaal programma voor schermprojectie van auto's voor Android-telefoons

@ Dash Cam: Klik om het B / F camerascherm te

bekijken @ Instelling: Klik om de functie-

instellingsinterface te openen @ Bestanden: Klik om de opgenomen bestanden te bekijken

@ Audo: Klik om Native Audio / Aux Audio / te selecteren FM-audio

A. Appel Carplay



Draadloze CarPlay-verbinding

Koppel je iPhone via Bluetooth, de zoeknaam is QCKJ XXXX Koppel en volg de aanwijzingen

Fooi: na het verbinden van de draadloze Carplay, het wil automatisch scheiden de Bluetooth zonder en automatisch

schakelaar Aan WIFI voor gegevens Overdracht.



①



②



③

B. Android Auto

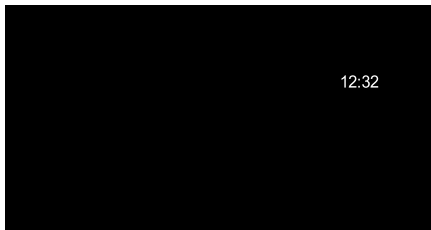

Draadloze Android Auto-verbinding

Zoek met je Android telefoon via Bluetooth, de naam is QCKJ XXXX, en bevestig de autorisatieaanvraag op de telefoon

C. AirPlay (voor Apple-telefoon)



Klik op het pictogram voor de instellingen van de hoofdinterface, klik op het systeempictogram in het menu, selecteer het pictogram Link/Telefoon-link voor het schakelen tussen link/Telefoonschermspiegel.

Keer terug naar het hoofdmenu en klik op AirPlay om verbinding te maken wanneer daarom wordt gevraagd.

Draadloze Airplay-verbinding

Verbind de WiFi van de machine met uw iPhone.

WiFi-naam: QCKJ XXXX

WiFi-wachtwoord: 88888888

Open het controlecentrum, klik op de schermafbeelding en selecteer SmartScreen in de lijst

D. Miracast (voor Android-telefoon)



Klik op het pictogram voor de instellingen van de hoofdinterface, klik op het systeempictogram, selecteer het pictogram Link/Telefoon-link om tussen link/telefoon-schermspiegel te schakelen.

Keer terug naar het hoofdmenu en klik op Miracast om verbinding te maken wanneer daarom wordt gevraagd.

Open de projectietoepassing op een Android-telefoon en selecteer SmartScreen om verbinding te maken.

Tip: Verschillende mobiele projectietoepassingen hebben verschillende namen

E. Dashcam bekijken



	Keer terug naar het hoofdscherm
	Schakel het opnemen van geluid in of uit.
	Klik om met één klik een foto te maken.
	Begin met opnemen en klik nogmaals op Opname sluiten.
	Ga naar het instellingen scherm.

You can switch the camera picture by sliding left and right, and there are 3 display modes (front/rear/split screen display)



F. Montuur



Klik op [Systeem] om de instellingen in te voeren:
Pas de achtergrond van het thema aan/ ADAS / Streaming media / Schermweergave / Link/Telefoonlink/ Scherm sluimerstand/ Opslagstatus/ Taal/ Tijdinstelling/ Selectie rijgewoonte



Klik [Video] om de instellingen in te voeren:
Pas de videoduur aan / achteruitrijcamera achteruit / geluidsopname



Klik op [Helderheid] om de instellingen in te voeren: Pas de helderheid van de achtergrondverlichting van het scherm aan

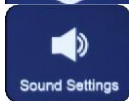

Klik op [Geluidsinstellingen] om de instellingen in te voeren: Pas het geluid van het apparaat aan.



Klik op [App downloaden] om de instellingen in te voeren: Scan de QR-code om de speciale APP naar uw mobiele telefoon te downloaden en maak een verbinding zodat u de video kunt bekijken die op uw mobiele telefoon is opgenomen.



Klik op [Formatteren] om de instellingen in te voeren: Met deze optie worden alle gegevensinformatiecoördinaten opgehaald. Het wordt aanbevolen om de initiële SD-kaart handmatig te formatteren om voldoende kaartcapaciteit te garanderen. Opmerking: Het wordt aanbevolen dat gebruikers handmatig formateer de SD-kaart regelmatig.



Klik op [Fabrieksinstellingen] om de instellingen te openen: Herstel de fabrieksinstellingen en u herstelt alle instellingen naar de oorspronkelijke staat.

Klik op [Over] om het menu te openen: Deze optie is beschikbaar in de huidige basisversie voor eenvoudige bevestiging.

G. Archief

Zoals hierboven weergegeven, klikt u op de knop [Afspelen] om de interface voor het afspelen van video's te openen.

Behalve de opgenomen video. U kunt ook foto's en video's van noodsloten bekijken.

Klik op de knop [Verwijderen] om het materiaal te verwijderen.



H. Audio

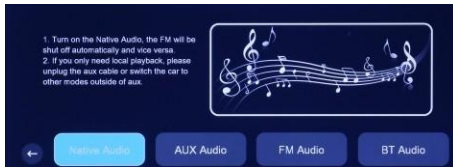

Native audio

1. Zet de Native Audio aan, de FM wordt automatisch uitgeschakeld en vice versa.
2. Als u alleen lokaal afspelen nodig hebt, koppelt u de aux-kabel los of schakelt u de auto over naar andere modi dan de aux-modus.



FM-audio

1. Zet R41026 FM aan en stem af op hetzelfde kanaal (kan aan de meeste 3 favorieten worden toegevoegd). Het geluid wordt doorgegeven aan de originele auto-audio van de auto.
2. Zet de radiofunctie van de originele auto aan en kies het kanaal dat je leuk vindt.



AUX-audio

1. Zet de invoermodus van het autoradiosysteem in de AUX-modus.
2. AUX-uitgangen de hele tijd, plug and play. Standaard FM en Native Speaker worden automatisch uitgeschakeld wanneer de AUX-modus is ingeschakeld.



BT Audio

1. Alleen voor gebruik met Carplay/Android Auto
2. Gebruik uw telefoon om rechtstreeks verbinding te maken met de Bluetooth van de originele auto

12. Probleemoplossing

Item	Probleem	Oplossing
1	Unable to start R44026 ondersteunt 12-24V autogebruik, hoogspanning kan niet worden gebruikt)	<p>① Controleer of de Type-C-kop van het netsnoer van de sigarettenaansteker is aangesloten op de ingang heeft.</p> <p>② Controleer of de zekering van de stekker is losgekoppeld of doorgebrand.</p>
2	No touch phenomenon	<p>① Aanraking is ongeldig tijdens het inschakelen, wacht tot de normale inschakeling is voordat u het gebruikt.</p> <p>② Controleer of de aanraking beschadigd is, raak het scherm niet aan met scherpe voorwerpen, het is gemakkelijk te krassen en te beschadigen.</p>
3	camera heeft	<p>① Installeer de fabrikanten die overeenkomen</p> <p>② Of de AV IN-interface nu wordt ingevoegd,</p> <p>③ Controleer of de camera fonat overeenkomt</p>

4	Machine heat, jam phenomenon	<p>① Vermijd direct zonlicht of blootstelling tijdens het gebruik. Vermijd direct zonlicht of blootstelling tijdens gebruik De normale bedrijfstemperatuur van de R41026 is -4-149 °F (-20°C-65°C). ARer bij het uitschakelen van de stroomtoevoer zal de temperatuur van de R41026 dalen tot onder de 149 °F en terugkeren naar de normale werking.</p>
5	Carplay cannot connect	<p>① De platte xnnwNkes een liMe langer. @ Alleen iPhone suppoM Auto # ay</p> <p>② Controleer of de WiFi en Bluetooth Functies van de mobiele telefoon zijn normaal. @ Voer Instellingen in- Algemeen-Carplay voertuig. Verwijder alle reords en maak opnieuw verbinding.</p> <p>③ Start de iPhone opnieuw op en sluit deze opnieuw aan.</p>
6	Android Auto kan geen verbinding maken	<p>① Alleen Android-telefoons worden ondersteund.</p> <p>② Update Auto en aanverwante applicaties op mobiele telefoons naar de nieuwste versie.</p> <p>③ Schakel VPN niet in op de mobiele telefoon.</p> <p>④ Controleer of de wifi- en Bluetooth-functies van de mobiele telefoon normaal zijn.</p> <p>⑤ Start de Android-telefoon opnieuw op en sluit deze opnieuw aan.</p>

Herinnering: Zorg ervoor dat er geen obstakel is tussen de mobiele telefoon en het apparaat en dat de communicatie van het Wi-Fi/Bluetooth-sigitaal soepel verloopt, anders kunnen de productfuncties niet worden gebruikt Soepel.